

ETAT PARCELLAIRE
Liste des Propriétaires

6009A - CANAL SEINE-NORD EUROPE COMMUNE DE CAMBRONNE-LES-RIBECOURT

CAMBRONNE LES RIBECOURT

PROPRIETE 00002	PROPRIETAIRE REEL (Personne physique) ou SON REPRESENTANT (Personne morale)
PROPRIETAIRE	
- ETAT PAR DIRECTION DE L IMMOBILIER DE L ETAT	
2 Rue Moliere Bp 80323 - BEAUVAIS CEDEX (60021)	

MODE	REFERENCE CADASTRALE					NUM. DU PLAN	EMPRISE		RESTE		OBSERVATIONS (Surfaces en m ou ca)
	SECT.	N	NATUR	LIEU-DIT	SURFACE		N	SURFACE	N	SURFACE	
AL		43	L	Le Port A Carreaux	30 697	12	a	30 697			
AL		110	S	Le Port A Carreaux	36	13	a	36			
AL		125	S	Le Port A Carreaux	7	14	a	7			
AL		109	S	546 Rue De Bellerive	48	15	a	48			
AL		140	S	Le Port A Carreaux	10	16	a	10			
AL		150	T	Le Port A Carreaux	306	30	a	306			
AL		153	T	Le Port A Carreaux	70	31	a	70			
AL		146	S	546 Rue De Bellerive	39	35	a	39			
AL		145	S	Le Port A Carreaux	3	36	a	3			
AL		148	S	492 Rue De Bellerive	44	42	a	44			
AL		133	S	Le Port A Carreaux	18	44	a	18			
AL		128	S	Le Port A Carreaux	5	45	a	5			
AL		116	S	492 Rue De Bellerive	33	46	a	33			
AL		117	S	492 Rue De Bellerive	21	47	a	21			
AL		115	S	Le Port A Carreaux	4	48	a	4			
AL		114	S	Le Port A Carreaux	4	49	a	4			
AL		112	S	492 Rue De Bellerive	51	52	a	51			
AJ		137	S	Le Canal	291	75	a	291			
AJ		105	S	359 Rue Raphael Manzanera	894	76	a	894			
AJ		104	T	Le Canal	958	77	a	958			
AJ		138	T	Le Canal	141	78	a	141			
							Total	33 680			

ETAT PARCELLAIRE
Liste des Propriétaires

6009A - CANAL SEINE-NORD EUROPE COMMUNE DE CAMBRONNE-LES-RIBECOURT

CAMBRONNE LES RIBECOURT

PROPRIETE 00008	PROPRIETAIRE REEL (Personne physique) ou SON REPRESENTANT (Personne morale)
<p>PROPRIETAIRE POUR MOITIE DECEDE - Monsieur TALVY Emile Yves Joseph, Retraité né le 07/05/1918 à SAINTE MARIE (97 REUNION) époux de Madame LAURET Marie Josephine marié le 06/06/1943 à SAINT PAUL (Réunion) Décédé à Plateau-Caillou SAINT-PAUL (Réunion) le 11/01/2002 demeurant 44 Rue Claude De Sigoyer - SAINT PAUL (97460)</p> <p>HERITIERE PRESUMEE DE E. TALVY & PROPRIO DE 1/2 DC - Madame LAURET Marie Joséphine Odette, Retraîtée née le 22/09/1920 à LE PORT (97 LA REUNION) Veuve et non remariée de Monsieur Emile Yves TALVY. Décédée le 28/07/2008 à ST PAUL (Réunion) demeurant 44 Rue Claude De Sigoyer - SAINT PAUL (97460)</p> <p>HERITIER PRESUME DE M. ET MME TALVY - Monsieur TALVY Yves Emery, Agriculteur né le 24/04/1944 à SAINT-DENIS (97 LA REUNION) Célibataire, non soumis à un pacte civil de solidarité. demeurant 44 rue Claude de Sigoyer Les Arcades - Appartement 232 - PLATEAU CAILLOU SAINT-PAUL (97460 LA REUNION)</p>	

MODE	REFERENCE CADASTRALE					NUM. DU PLAN	EMPRISE		RESTE		OBSERVATIONS (Surfaces en m ou ca)
	SECT.	N	NATUR	LIEU-DIT	SURFACE		N	SURFACE	N	SURFACE	
	AJ	192	S-J	407 Rue De Belleuvre	2 597	66	a	345	b	2 252	
							Total	345			

ETAT PARCELLAIRE
Liste des Propriétaires

6009A - CANAL SEINE-NORD EUROPE COMMUNE DE CAMBRONNE-LES-RIBECOURT

CAMBRONNE LES RIBECOURT

PROPRIETE 00009	PROPRIETAIRE REEL (Personne physique) ou SON REPRESENTANT (Personne morale)
PROPRIETAIRE - VOIES NAVIGABLES DE FRANCE représenté par M. Guillaume RIBEIN, chef UTI Seine Nord EPA Inscrit(e) au SIRENE sous le numéro : 552017303 820 175 Rue Ludovic Boutleux - BETHUNE (62400)	

MODE	REFERENCE CADASTRALE					NUM. DU PLAN	EMPRISE		RESTE		OBSERVATIONS (Surfaces en m ou ca)
	SECT.	N	NATUR	LIEU-DIT	SURFACE		N	SURFACE	N	SURFACE	
AL		137	S	Le Port A Carreaux	7	22	a	7			
AL		122	S	546 Rue De Bellerive	59	23	a	59			
AL		136	S	Le Port A Carreaux	32	24	a	32			
AL		121	S	546 Rue De Bellerive	55	25	a	55			
AL		155	S	Le Port A Carreaux	1	26	a	1			
AL		157	S	546 Rue De Bellerive	56	34	a	56			
AL		113	S	492 Rue De Bellerive	49	51	a	49			
AL		127	S	Le Port A Carreaux	7	53	a	7			
AL		126	S	Le Port A Carreaux	2	54	a	2			
AL		111	S	492 Rue De Bellerive	59	55	a	59			
AL		135	S	Le Port A Carreaux	351	17	a	351			
AL		139	S	Le Port A Carreaux	6	18	a	6			
AL		124	S	546 Rue De Bellerive	53	19	a	53			
AL		138	S	Le Port A Carreaux	9	20	a	9			
AL		123	S	546 Rue De Bellerive	52	21	a	52			
AL		156	S	Le Port A Carreaux	9	27	a	9			
AL		106	S	Le Port A Carreaux	56	33	a	56			
AL		147	S	Le Port A Carreaux	12	37	a	12			
AL		158	S	Le Port A Carreaux	43	38	a	43			
AL		132	S	Le Port A Carreaux	11	39	a	11			

ETAT PARCELLAIRE
Liste des Propriétaires

6009A - CANAL SEINE-NORD EUROPE COMMUNE DE CAMBRONNE-LES-RIBECOURT

CAMBRONNE LES RIBECOURT

MODE	REFERENCE CADASTRALE					NUM. DU PLAN	EMPRISE		RESTE		OBSERVATIONS (Surfaces en m ou ca)
	SECT.	N	NATUR	LIEU-DIT	SURFACE		N	SURFACE	N	SURFACE	
AL		131	S	492a Rue De Bellerive	123	40	a	123			
AL		149	S	Le Port A Carreaux	30	41	a	30			
AL		129	S	492 Rue De Bellerive	133	43	a	133			
AL		108	S	Le Port A Carreaux	350	50	a	350			
AL		107	S	Le Port A Carreaux	87	56	a	87			
AL		144	S	Le Port A Carreaux	1 015	57	a	1 015			
AJ		102	S	10 Rue Suzanne	436	74	a	436			
							Total	3 103			

ETAT PARCELLAIRE
Liste des Propriétaires

6009A - CANAL SEINE-NORD EUROPE COMMUNE DE CAMBRONNE-LES-RIBECOURT

CAMBRONNE LES RIBECOURT

PROPRIETE 00011	PROPRIETAIRE REEL (Personne physique) ou SON REPRESENTANT (Personne morale)
<p>PROPRIETAIRE POUR 1/2 ET USUFRUITIERE POUR 1/2 - Madame GERMAIN Claudie Aimée Palmyre, Retraitée née le 26/02/1949 à CREIL (60) épouse de Monsieur MORVAN Jean-Pierre Joseph mariée le 05/10/1968 à CHAULNES (80) Veuve de Monsieur MONVAN Jean Pierre et non remariée demeurant 32 Rue De La Cavée Picard - RIBECOURT DRESLINCOURT (60170)</p> <p>NU-PROPRIETAIRE POUR 1/4 - Madame MORVAN Christelle Nicole Huguette, enseignante née le 25/12/1969 à ROYE (80) Divorcée en secondes noces et non remariée de Monsieur Christophe POLLET demeurant 56 Rue Paul Roger - NOYON (60400)</p> <p>NU-PROPRIETAIRE POUR 1/4 - Monsieur MORVAN Yann Maurice André, chef de chantier né le 03/06/1971 à ROYE (80) Divorcé et non remarié de Madame Suzanne BILLOIR demeurant 135 Rue Coquerelle - RIBECOURT DRESLINCOURT (60170)</p>	

MODE	REFERENCE CADASTRALE					NUM. DU PLAN	EMPRISE		RESTE		OBSERVATIONS (Surfaces en m ou ca)
	SECT.	N	NATUR	LIEU-DIT	SURFACE		N	SURFACE	N	SURFACE	
	AL	152	T	Le Port A Carreaux	3	28	a	3			
	AL	151	T	Le Port A Carreaux	147	29	a	147			
	AL	154	T	Le Port A Carreaux	4 354	32	a	4 354			
							Total	4 504			

ETAT PARCELLAIRE
Liste des Propriétaires

Page 11
15/11/2019

6009A - CANAL SEINE-NORD EUROPE COMMUNE DE CAMBRONNE-LES-RIBECOURT

CAMBRONNE LES RIBECOURT

PROPRIETE 00012	PROPRIETAIRE REEL (Personne physique) ou SON REPRESENTANT (Personne morale)
<p>PROPRIETAIRE DECEDEE - Madame KLEIN Madeleine Raymonde Henriette, Retaitée née le 23/01/1929 à CAMBRONNE LES RIBECOURT (60) épouse de Monsieur MARCILLE Pierre Zéphir mariée le 24/11/1952 à CAMBRONNE LES RIBECOURT (60) En vertu d'un contrat de mariage reçu le 20/11/1952 par Maître VIGNON notaire à CORBIE Décédée le 29/09/2019 demeurant 90 Rue Du Chateau - CAMBRONNE LES RIBECOURT (60170)</p>	
<p>HERITIERE PRESUMEE de Madeleine KLEIN - Madame MARCILLE Maryse épouse de Monsieur PELLIEUX demeurant 2 rue Zéphir Marcille - CORBIE (80800)</p>	
<p>HERITIERE PRESUMEE de Madeleine KLEIN - Madame MARCILLE Brigitte , retraitée née le 27/01/1955 à CORBIE (80) Veuve de Monsieur LEBAIL Joël demeurant 78 rue des Ecoliers - CAMBRONNE LES RIBECOURT (60170)</p>	
<p>HERITIERE PRESUMEE de Madeleine KLEIN - Madame MARCILLE Colette épouse de Monsieur CARTER demeurant 25 rue Bellevue - SIERCK LES BAINS (57480)</p>	
<p>HERITIER PRESUME de Madeleine KLEIN - Monsieur MARCILLE Philippe demeurant 90 rue du Château - CAMBRONNE LES RIBECOURT (60170)</p>	
<p>HERITIER PRESUME de Madeleine KLEIN - Monsieur MARCILLE Patrice demeurant 239 rue Goderville - CARLEPONT (60170)</p>	
<p>HERITIERE PRESUMEE de Madeleine KLEIN - Madame MARCILLE Catherine demeurant 21 rue Jane et Raymond Hermann - THOUROTTE (60150)</p>	
<p>HERITIER PRESUME de Madeleine KLEIN</p>	

ETAT PARCELLAIRE
Liste des Propriétaires

6009A - CANAL SEINE-NORD EUROPE COMMUNE DE CAMBRONNE-LES-RIBECOURT

CAMBRONNE LES RIBECOURT

PROPRIETE 00012	PROPRIETAIRE REEL (Personne physique) ou SON REPRESENTANT (Personne morale)
- Monsieur MARCILLE François demeurant 9rue Baptiste Marcet - CORBIE (80800)	

MODE	REFERENCE CADASTRALE					NUM. DU PLAN	EMPRISE		RESTE		OBSERVATIONS (Surfaces en m ou ca)
	SECT.	N	NATUR	LIEU-DIT	SURFACE		N	SURFACE	N	SURFACE	
ZE		43	BT	Vallee Chinot Est	2 200	7	a	2 200			
ZE		26	P	Les Gaillettes	7 413	83	a	196	b	7 217	
							Total	2 396			

ETAT PARCELLAIRE
Liste des Propriétaires

6009A - CANAL SEINE-NORD EUROPE COMMUNE DE CAMBRONNE-LES-RIBECOURT

CAMBRONNE LES RIBECOURT

PROPRIETE **00013** PROPRIETAIRE REEL (Personne physique) ou SON REPRESENTANT (Personne morale)

PROPRIETAIRE
- Monsieur GOUBET Benjamin Georges Adrien
né le 20/04/1988 à COMPIEGNE (60)
époux de Madame GAILLARD Justine Anaïs
marié le 06/05/2017 à PIMPRESZ (60)
demeurant 8 Rue Robert Delage - PIMPRESZ (60170)

MODE	REFERENCE CADASTRALE					NUM. DU PLAN	EMPRISE		RESTE		OBSERVATIONS (Surfaces en m ou ca)
	SECT.	N	NATUR	LIEU-DIT	SURFACE		N	SURFACE	N	SURFACE	
	ZE	27	T-BT	Les Gaillettes	1 880	82	a	1 004	b	876	
							Total	1 004			

ETAT PARCELLAIRE
Liste des Propriétaires

6009A - CANAL SEINE-NORD EUROPE COMMUNE DE CAMBRONNE-LES-RIBECOURT

CAMBRONNE LES RIBECOURT

PROPRIETE 00014	PROPRIETAIRE REEL (Personne physique) ou SON REPRESENTANT (Personne morale)
<p>PROPRIETAIRE POUR MOITIE DECEDE - Monsieur PECCHIA Gabriel Achille, Retraité né le 26/07/1915 à PARIS 19 (75) époux de Madame ZORRILLA Y CONDADO Maria marié le 12/04/1947 à PIERREFITTE SUR SEINE (93) Sous le régime de la communauté universelle. Décédé à MONTMORENCY (Val d'Oise) le 23 Août 2008. demeurant 6 Rue Suzanne Valadon - MONTMAGNY (95360)</p> <p>PROPRIO POUR 1/2 & HERITIERE PRESUMEE DE M. PECCHI - Madame ZORILLA Y CONDADO Maria , retraitée née le 02/09/1925 à PIERREFITTE SUR SEINE (93) Veuve de Monsieur Gabriel Achille PECCHIA et non remariée demeurant 6 rue Suzanne Valadon - MONTMAGNY (95360)</p>	

MODE	REFERENCE CADASTRALE					NUM. DU PLAN	EMPRISE		RESTE		OBSERVATIONS (Surfaces en m ou ca)
	SECT.	N	NATUR	LIEU-DIT	SURFACE		N	SURFACE	N	SURFACE	
	ZE	28	T-BT	Les Gaillettes	2 670	81	a	2 489	b	181	
							Total	2 489			

ETAT PARCELLAIRE
Liste des Propriétaires

6009A - CANAL SEINE-NORD EUROPE COMMUNE DE CAMBRONNE-LES-RIBECOURT

CAMBRONNE LES RIBECOURT

PROPRIETE 00015	PROPRIETAIRE REEL (Personne physique) ou SON REPRESENTANT (Personne morale)
PROPRIETAIRE - Monsieur BREHON Jean-Marie Georges André, Retraité né le 05/09/1954 à COMPIEGNE (60) époux de Madame DAVID Colette marié le 10/09/1981 à VANDELICOURT (60) En vertu d'un contrat de mariage en date du 24/08/1981 reçu par Maître DEDIEU notaire à COMPIEGNE (Oise) demeurant 8 Rue De L'Eglise - VANDELICOURT (60490)	

MODE	REFERENCE CADASTRALE					NUM. DU PLAN	EMPRISE		RESTE		OBSERVATIONS (Surfaces en m ou ca)
	SECT.	N	NATUR	LIEU-DIT	SURFACE		N	SURFACE	N	SURFACE	
ZE		29	T-BT	Haute Rive	11 780	80	a	1 429	b	10 351	
							Total	1 429			

ETAT PARCELLAIRE
Liste des Propriétaires

6009A - CANAL SEINE-NORD EUROPE COMMUNE DE CAMBRONNE-LES-RIBECOURT

CAMBRONNE LES RIBECOURT

PROPRIETE 00016	PROPRIETAIRE REEL (Personne physique) ou SON REPRESENTANT (Personne morale)
<p>USUFRUITIER - Monsieur DESCOUTURELLE Gilles Nestor Paul, Retraité né le 26/01/1936 à CAMBRONNE LES RIBECOURT (60) et Madame RIQUET Marie-Jeanne son épouse, Retraîtée née le 04/12/1937 à SOMAIN (59) mariés le 23/07/1960 à SOMAIN (59) En vertu d'un contrat de mariage reçu le 08/07/1960 par Maître André GUERIN notaire à RIBECOURT (Oise) Madame est décédée à PARIS (13) le 10 Mai 2010. demeurant 171 Rue De La Fontaine - CAMBRONNE LES RIBECOURT (60170)</p> <p>NU-PROPRIETAIRE - Madame DESCOUTURELLE Valérie Léone Marie née le 28/06/1965 à SOMAIN (59) épouse de Monsieur GUERIN Thierry Félicien Georges mariée le 31/08/1985 à CAMBRONNE LES RIBECOURT (60) Sous le régime de la communauté de biens réduite aux acquêts à défaut de contrat de mariage préalable à leur union. demeurant 15 Rue Des Gres - CONGERVILLE-THIONVILLE (91740)</p>	

MODE	REFERENCE CADASTRALE					NUM. DU PLAN	EMPRISE		RESTE		OBSERVATIONS (Surfaces en m ou ca)
	SECT.	N	NATUR	LIEU-DIT	SURFACE		N	SURFACE	N	SURFACE	
	ZE	30	T-BT	Haute Rive	6 209	79	a	3 540	b	2 669	
							Total	3 540			

ETAT PARCELLAIRE
Liste des Propriétaires

Page 17
15/11/2019

6009A - CANAL SEINE-NORD EUROPE COMMUNE DE CAMBRONNE-LES-RIBECOURT

CAMBRONNE LES RIBECOURT

PROPRIETE 00017	PROPRIETAIRE REEL (Personne physique) ou SON REPRESENTANT (Personne morale)
<p>PROPRIETAIRE - Monsieur MARCILLE Pierre Zéphyr Gustave, Retraité né le 19/08/1929 à CORBIE (80) et Madame KLEIN Madeleine Raymonde Henriette son épouse, Retraitée née le 23/01/1929 à CAMBRONNE LES RIBECOURT (60) mariés le 24/11/1952 à CAMBRONNE LES RIBECOURT (60) En vertu d'un contrat de mariage reçu le 20/11/1952 par Maître VIGNON notaire à CORBIE demeurant 90 Rue Du Chateau - CAMBRONNE LES RIBECOURT (60170)</p> <p>HERITIERE PRESUMEE de Madeleine KLEIN - Madame MARCILLE Maryse épouse de Monsieur PELLIEUX demeurant 2 rue Zéphir Marcille - CORBIE (80800)</p> <p>HERITIERE PRESUMEE de Madeleine KLEIN - Madame MARCILLE Brigitte , retraitée née le 27/01/1955 à CORBIE (80) Veuve de Monsieur LEBAIL Joël demeurant 78 rue des Ecoliers - CAMBRONNE LES RIBECOURT (60170)</p> <p>HERITIERE PRESUMEE de Madeleine KLEIN - Madame MARCILLE Colette épouse de Monsieur CARTER demeurant 25 rue Bellevue - SIERCK LES BAINS (57480)</p> <p>HERITIER PRESUME de Madeleine KLEIN - Monsieur MARCILLE Philippe demeurant 90 rue du Château - CAMBRONNE LES RIBECOURT (60170)</p> <p>HERITIER PRESUME de Madeleine KLEIN - Monsieur MARCILLE Patrice demeurant 239 rue Goderville - CARLEPONT (60170)</p> <p>HERITIERE PRESUMEE de Madeleine KLEIN - Madame MARCILLE Catherine demeurant 21 rue Jane et Raymond Hermann - THOUROTTE (60150)</p>	

ETAT PARCELLAIRE
Liste des Propriétaires

6009A - CANAL SEINE-NORD EUROPE COMMUNE DE CAMBRONNE-LES-RIBECOURT

CAMBRONNE LES RIBECOURT

PROPRIETE 00017	PROPRIETAIRE REEL (Personne physique) ou SON REPRESENTANT (Personne morale)
HERITIER PRESUME de Madeleine KLEIN - Monsieur MARCILLE François demeurant 9rue Baptiste Marcet - CORBIE (80800)	

MODE	REFERENCE CADASTRALE					NUM. DU PLAN	EMPRISE		RESTE		OBSERVATIONS (Surfaces en m ou ca)
	SECT.	N	NATUR	LIEU-DIT	SURFACE		N	SURFACE	N	SURFACE	
	ZE	31	T	Haute Rive	5 758						
							a				
							Total				

ETAT PARCELLAIRE
Liste des Propriétaires

6009A - CANAL SEINE-NORD EUROPE COMMUNE DE CAMBRONNE-LES-RIBECOURT

CAMBRONNE LES RIBECOURT

PROPRIETE 00018	PROPRIETAIRE REEL (Personne physique) ou SON REPRESENTANT (Personne morale)
<p>USUFRUITIER - Madame BOUCHER Edwige , Retraitée née le 03/12/1942 à NOYON (60) épouse de Monsieur SEZILLE Charles Pierre Antoine mariée le 15/04/1964 à VOUËL (02) Veuve de Monsieur Charles Pierre SEZILLE et non remariée En vertu d'un contrat de mariage reçu le 4/04/1964 par Maître PHILLIPPART notaire à NOYON (Oise) demeurant 23 Rue Vedrines - TERGNIER (02700)</p> <p>NU-PROPRIETAIRE - Madame SEZILLE Marie-Christine Henriette Raymonde née le 24/01/1965 à SAINT QUENTIN (02) Célibataire demeurant 23 rue Védrines - TERGNIER (02700)</p>	

MODE	REFERENCE CADASTRALE					NUM. DU PLAN	EMPRISE		RESTE		OBSERVATIONS (Surfaces en m ou ca)
	SECT.	N	NATUR	LIEU-DIT	SURFACE		N	SURFACE	N	SURFACE	
	ZE	33	T	Moulin De Louvet	3 440		a	3 440			
							Total	3 440			

ETAT PARCELLAIRE
Liste des Propriétaires

6009A - CANAL SEINE-NORD EUROPE COMMUNE DE CAMBRONNE-LES-RIBECOURT

CAMBRONNE LES RIBECOURT

PROPRIETE 00019	PROPRIETAIRE REEL (Personne physique) ou SON REPRESENTANT (Personne morale)
<p>INDIVISAIRE - Madame MASSEMIN Marie France Josèphe Andréa, Retraitée née le 27/01/1945 à AUDRUICQ (62) épouse de Monsieur SEZILLE Jean-Pierre Lucien Arthur mariée le 09/09/1967 à PONT L EVEQUE (60) Sous le régime de la communauté de biens réduite aux acquêts à défaut de contrat de mariage préalable à leur union. demeurant 75 Rue Du Moulinet - CAMBRONNE LES RIBECOURT (60170)</p> <p>INDIVISAIRE - Monsieur SEZILLE Jean-Frédéric né le 22/07/1975 à NOYON (60) Célibataire demeurant 57 Rue Prosper Catifait - CAMBRONNE LES RIBECOURT (60170)</p> <p>INDIVISAIRE - Monsieur SEZILLE Jean-Yves né le 04/10/1972 à NOYON (60) Ayant conclu en date du 13 Décembre 2012 un pacte civil de solidarité avec Madame Sylvette Josette Reine DEVREUX, suivant acte reçu par Maître ROUAULT, Notaire à ORBEC (Calvados). demeurant Route De La Trinite De Reville Les Roques - LE CHAMBLAC (27270)</p>	

MODE	REFERENCE CADASTRALE					NUM. DU PLAN	EMPRISE		RESTE		OBSERVATIONS (Surfaces en m ou ca)
	SECT.	N	NATUR	LIEU-DIT	SURFACE		N	SURFACE	N	SURFACE	
	ZE	34	T	Moulin De Louvet	75 796		a	75 360	b	436	
							Total	75 360			

ETAT PARCELLAIRE
Liste des Propriétaires

6009A - CANAL SEINE-NORD EUROPE COMMUNE DE CAMBRONNE-LES-RIBECOURT

CAMBRONNE LES RIBECOURT

PROPRIETE 00020	PROPRIETAIRE REEL (Personne physique) ou SON REPRESENTANT (Personne morale)
PROPRIETAIRE - Monsieur TRONCHAUD Jean-Claude Charles Armand, logisticien né le 18/10/1958 à EU (76) Célibataire demeurant 139 Rue De La Mairie - HONDAINVILLE (60250)	

MODE	REFERENCE CADASTRALE					NUM. DU PLAN	EMPRISE		RESTE		OBSERVATIONS (Surfaces en m ou ca)
	SECT.	N	NATUR	LIEU-DIT	SURFACE		N	SURFACE	N	SURFACE	
	ZE	37	BT	La Boissiere	7 557	1	a	7 557			
							Total	7 557			

ETAT PARCELLAIRE
Liste des Propriétaires

6009A - CANAL SEINE-NORD EUROPE COMMUNE DE CAMBRONNE-LES-RIBECOURT

CAMBRONNE LES RIBECOURT

PROPRIETE 00021	PROPRIETAIRE REEL (Personne physique) ou SON REPRESENTANT (Personne morale)
PROPRIETAIRE - Madame CHOBEAUX Geneviève Lucie Laure, Retraitée née le 01/11/1931 à PARIS 01 (75) épouse de Monsieur MASSIOU André Louis Edmond mariée le 03/09/1954 à MACHEMONT (60) Sous le régime de la communauté de biens meubles et acquêts à défaut de contrat de mariage préalable à leur union. demeurant 1 Quai Barbat - CHALONS EN CHAMPAGNE (51000)	

MODE	REFERENCE CADASTRALE					NUM. DU PLAN	EMPRISE		RESTE		OBSERVATIONS (Surfaces en m ou ca)
	SECT.	N	NATUR	LIEU-DIT	SURFACE		N	SURFACE	N	SURFACE	
	ZE	38	BT	Vallee Chinot Est	8 800	2	a	8 800			
							Total	8 800			

ETAT PARCELLAIRE
Liste des Propriétaires

6009A - CANAL SEINE-NORD EUROPE COMMUNE DE CAMBRONNE-LES-RIBECOURT

CAMBRONNE LES RIBECOURT

PROPRIETE 00022	PROPRIETAIRE REEL (Personne physique) ou SON REPRESENTANT (Personne morale)
<p>INDIVISAIRE - Monsieur BAILLY Gérard , Retraité né le 20/08/1952 à NESLE (80) et Madame LECUYER Dominique Renée Charlotte son épouse, Retraîtée née le 01/05/1953 à HAM (80) mariés le 21/07/1973 à HAM (80) Sous le régime de la communauté de biens réduite aux acquêts à défaut de contrat de mariage préalable à leur union. demeurant 2 Allée Des Oiseaux - MONTMACQ (60150)</p>	

MODE	REFERENCE CADASTRALE					NUM. DU PLAN	EMPRISE		RESTE		OBSERVATIONS (Surfaces en m ou ca)
	SECT.	N	NATUR	LIEU-DIT	SURFACE		N	SURFACE	N	SURFACE	
ZE		39	TAIL	Vallée Chinot Est	18 456	3	a	18 456			
							Total	18 456			

ETAT PARCELLAIRE
Liste des Propriétaires

6009A - CANAL SEINE-NORD EUROPE COMMUNE DE CAMBRONNE-LES-RIBECOURT

CAMBRONNE LES RIBECOURT

PROPRIETE **00023** PROPRIETAIRE REEL (Personne physique) ou SON REPRESENTANT (Personne morale)

PROPRIETAIRE
- Monsieur BAILLY Gérard , Retraité
né le 20/08/1952 à NESLE (80)
époux de Madame LECUYER Dominique
marié le 21/07/1973 à HAM (80)
demeurant 2 Allée Des Oiseaux - MONTMACQ (60150)

MODE	REFERENCE CADASTRALE					NUM. DU PLAN	EMPRISE		RESTE		OBSERVATIONS (Surfaces en m ou ca)
	SECT.	N	NATUR	LIEU-DIT	SURFACE		N	SURFACE	N	SURFACE	
ZE		40	TAILL	Vallée Chinot Est	2 120	4	a	2 120			
							Total	2 120			

ETAT PARCELLAIRE
Liste des Propriétaires

Page 25
15/11/2019

6009A - CANAL SEINE-NORD EUROPE COMMUNE DE CAMBRONNE-LES-RIBECOURT

CAMBRONNE LES RIBECOURT

PROPRIETE 00024	PROPRIETAIRE REEL (Personne physique) ou SON REPRESENTANT (Personne morale)
<p>INDIVISAIRE EN NU-PROPRIETE POUR 1/20 - Madame ABREU PEREIRA Maria De Lourdes, adjoint administratif née le 28/06/1961 à GUIMARAES (PORTUGAL) épouse de Monsieur DRON Louison Georges Gérard mariée le 01/06/1985 à LE BLANC MENIL (93) Sous le régime de la communauté de biens réduite aux acquêts à défaut de contrat de mariage préalable à leur union. demeurant 7 Rue Quincampoix - OISSERY (77178)</p>	
<p>INDIVISAIRES POUR 1/2 - Madame DE ABREU PEREIRA Ana Maria, Gestionnaire née le 09/03/1957 à URGESES GUIMARAES (PORTUGAL) et Monsieur BOUQUET Jean-Paul Jacques Lucien son époux, Retraité né le 02/12/1952 à DRANCY (93) mariés le 19/06/1976 à BLANC-MESNIL (93) Sous le régime de la communauté de biens réduite aux acquêts à défaut de contrat de mariage préalable à leur union. demeurant 11b Avenue Guynemer - LE THILLAY (95500)</p>	
<p>INDIVISAIRE EN NU-PROPRIETE POUR 1/20 - Madame DE ABREU PEREIRA Ana Maria, Gestionnaire née le 09/03/1957 à URGESES GUIMARAES (PORTUGAL) épouse de Monsieur BOUQUET Jean-Paul Jacques Lucien mariée le 19/06/1976 à BLANC-MESNIL (93) Sous le régime de la communauté de biens réduite aux acquêts à défaut de contrat de mariage préalable à leur union. demeurant 11b Avenue Guynemer - LE THILLAY (95500)</p>	
<p>INDIVISAIRE EN NU-PROPRIETE POUR 1/20 - Madame PEREIRA Maria Emilia, Sans profession née le 30/04/1958 à URGESES (PORTUGAL) épouse de Monsieur BONDOUX Bruno Patrice Michel mariée le 17/04/1982 à LE BLANC MESNIL (93) Sous le régime de la communauté de biens réduite aux acquêts à défaut de contrat de mariage préalable à leur union. demeurant 38 Chemin Des Rives - ARPAJON-SUR-CERE (15130)</p>	
<p>INDIVISAIRE EN NU-PROPRIETE POUR 1/20 - Monsieur PEREIRA Jean , cadre Air France né le 17/09/1963 à GUIMARAES (PORTUGAL) époux de Madame LE GUIDEDEC Corinne Françoise</p>	

ETAT PARCELLAIRE
Liste des Propriétaires

6009A - CANAL SEINE-NORD EUROPE COMMUNE DE CAMBRONNE-LES-RIBECOURT

CAMBRONNE LES RIBECOURT

PROPRIETE 00024	PROPRIETAIRE REEL (Personne physique) ou SON REPRESENTANT (Personne morale)
<p>marié le 28/04/1999 à DRANCY (93) Sous le régime de la communauté de biens réduite aux acquêts à défaut de contrat de mariage préalable à leur union. demeurant Lot B 730b Chemin De Pourradel - FRONTON (31620)</p> <p>INDIVISAIRE EN NU-PROPRIETE POUR 1/20 - Madame PEREIRA Maria Carolina, Serveuse née le 26/12/1967 à CLICHY (92) Divorcée et non remariée de Monsieur Michael Johannes SPREYER en vertu d'un jugement rendu par le Tribunal de Grande Instance de BAD KREUZNACH (Allemagne) le 26/04/2011. demeurant Richard Wagner Strass - BAD KREUZNACH (E 102 ALLEMAGNE)</p> <p>INDIVISAIRE POUR 1/4 et USUFRUITIERE POUR 1/4 - Madame TEIXEIRA Maria Fernanda, Retraitée née le 11/09/1932 à FERMENTOES GUIMARAES (PORTUGAL) épouse de Monsieur RIBEIRO PEREIRA José Veuve de Monsieur José RIBEIRO PEREIRA et non remariée demeurant 25 Av Duguay Trouin - LE BLANC MESNIL (93150)</p>	

MODE	REFERENCE CADASTRALE					NUM. DU PLAN	EMPRISE		RESTE		OBSERVATIONS (Surfaces en m ou ca)
	SECT.	N	NATUR	LIEU-DIT	SURFACE		N	SURFACE	N	SURFACE	
	ZE	41	BT	Vallee Chinot Est	950	5	a	950			
							Total	950			

ETAT PARCELLAIRE
Liste des Propriétaires

6009A - CANAL SEINE-NORD EUROPE COMMUNE DE CAMBRONNE-LES-RIBECOURT

CAMBRONNE LES RIBECOURT

PROPRIETE 00025	PROPRIETAIRE REEL (Personne physique) ou SON REPRESENTANT (Personne morale)
PROPRIETAIRE - Monsieur LUISIN Jackie Louis Lucien, Retraité né le 17/11/1946 à COMPIEGNE (60) Ayant conclu en date du 11 Janvier 2017 un pacte civil de solidarité avec Madame Monique LAURIER, suivant acte reçu par Maître HERBAUT, Notaire à COMPIEGNE (Oise). demeurant 200 Rue Alsace Lorraine - MARGNY LES COMPIEGNE (60280)	

MODE	REFERENCE CADASTRALE				NUM. DU PLAN	EMPRISE		RESTE		OBSERVATIONS (Surfaces en m ou ca)	
	SECT.	N	NATUR	LIEU-DIT		SURFACE	N	SURFACE	N		SURFACE
	ZE	42	BT	Vallee Chinot Est	1 060	6	a	1 060			
							Total	1 060			

ETAT PARCELLAIRE
Liste des Propriétaires

6009A - CANAL SEINE-NORD EUROPE COMMUNE DE CAMBRONNE-LES-RIBECOURT

CAMBRONNE LES RIBECOURT

PROPRIETE 00026	PROPRIETAIRE REEL (Personne physique) ou SON REPRESENTANT (Personne morale)
<p>NU-PROPRIETAIRE - Madame LEROY Nathalie Lucie Isline née le 24/11/1964 à COMPIEGNE (60) épouse de Monsieur BOULNOIS Daniel mariée le 06/07/1985 à MACHEMONT (60) Sous le régime de la communauté de biens réduite aux acquêts à défaut de contrat de mariage préalable à leur union. demeurant 8 Rue Des Acacias - MACHEMONT (60150)</p> <p>USUFRUITIERE - Madame VASSET Josiane Violette, Retraitée née le 28/03/1943 à LACROIX SAINT OUEN (60) Veuve de Monsieur LEROY Marc Robert Pierre demeurant 14 Rue Frette - MACHEMONT (60150)</p>	

MODE	REFERENCE CADASTRALE				NUM. DU PLAN	EMPRISE		RESTE		OBSERVATIONS (Surfaces en m ou ca)	
	SECT.	N	NATUR	LIEU-DIT		SURFACE	N	SURFACE	N		SURFACE
ZE		44	BT	Vallee Chinot Est	2 200	8	a	2 200			
							Total	2 200			

ETAT PARCELLAIRE
Liste des Propriétaires

6009A - CANAL SEINE-NORD EUROPE COMMUNE DE CAMBRONNE-LES-RIBECOURT

CAMBRONNE LES RIBECOURT

PROPRIETE 00027	PROPRIETAIRE REEL (Personne physique) ou SON REPRESENTANT (Personne morale)
<p>INDIVISAIRE POUR 1/8 NP&HERITIER PRESUME de Stépha - Monsieur PERNICINI Daniel Gino, Retraité né le 10/09/1950 à DAKAR (SENEGAL) Veuf de Madame Joëlle HUET demeurant Le Plan De Lage Est - SAINT-MARCEL-D' ARDECHE (07700)</p>	
<p>INDIVISAIRE POUR 1/8 NP&HERITIER PRESUME de Stépha - Monsieur PERNICINI Jean-Jacques , Retraité né le 08/11/1947 à PLANAY (73) époux de Madame DECOGNE Jacqueline marié le 05/04/1969 à BUXERETTE (36) Initialement sous le régime légal de la communauté de biens réduite aux acquêts puis changement de régime matrimonial suivant jugement du TGI de GRASSE en date du 31/10/1988. demeurant Dom Les Puits Berenguiers 3 Chemin De Peylobier - PEYMEINADE (06530)</p>	
<p>INDIVISAIRE POUR 1/8 EN NP DECEDE - Monsieur PERNICINI Stéphane Léon né le 12/11/1970 à SAINT-REMY (71) Célibataire Décédé à Nice le 25 Juin 1990 demeurant Domaine De L'esperanza Villa B 225 Avenue De Pessicart - NICE (06100)</p>	
<p>INDIVISAIRE DCD HERITIERE PRESUMEE Stéphane - Madame SOUVY Christiane Marcelle, Retraîtée née le 25/03/1930 à PLANAY (73) épouse de Monsieur PERNICINI Valère mariée le 24/05/1947 à PONT L EVEQUE (60) Décédée le 30/11/2018 demeurant Ehpad 10 Rue Philippe Le Bel - PONT SAINT ESPRIT (30130)</p>	

MODE	REFERENCE CADASTRALE				NUM. DU PLAN	EMPRISE		RESTE		OBSERVATIONS (Surfaces en m ou ca)	
	SECT.	N	NATUR	LIEU-DIT		SURFACE	N	SURFACE	N		SURFACE
	ZE	45	TAILL	Vallée Chino Est	2 520	9	a	2 520			
							Total	2 520			

ETAT PARCELLAIRE
Liste des Propriétaires

6009A - CANAL SEINE-NORD EUROPE COMMUNE DE CAMBRONNE-LES-RIBECOURT

CAMBRONNE LES RIBECOURT

PROPRIETE 00028	PROPRIETAIRE REEL (Personne physique) ou SON REPRESENTANT (Personne morale)
<p>HERITIER - Monsieur HEURTEAUT Jean-Claude Patrick André, directeur général né le 21/02/1972 à DOURDAN (91) Divorcé demeurant 23 rue Théophraste Renaudot - PARIS (75015)</p> <p>INDIVISAIRE _ 3/8 en PP - Madame HEURTEAUT Isabelle Marcelle Danielle, aide-soignante née le 18/12/1966 à ANTONY (92) épouse de Monsieur SENSIER Richard mariée le 20/09/1997 à MAISONS ALFORT (94) Sous le régime de la communauté de biens réduite aux acquêts à défaut de contrat de mariage préalable à leur union. demeurant 10 rue Cerfeuille - OLLAINVILLE (91340)</p> <p>INDIVISAIRE _ 2/8 en PP - Monsieur HEURTEAUT Patrick André Edilbert, contrôleur de gestion né le 15/11/1965 à ANTONY (92) époux de Madame COURBOULAY Marie-Christine Lucette marié le 18/07/1998 à ARPAJON (91) demeurant 15 hameau de la Pirogue - BREUILLET (91650)</p>	

MODE	REFERENCE CADASTRALE					NUM. DU PLAN	EMPRISE		RESTE		OBSERVATIONS (Surfaces en m ou ca)
	SECT.	N	NATUR	LIEU-DIT	SURFACE		N	SURFACE	N	SURFACE	
	ZE	46	TAIL	Vallée Chinot Est	12 710	10	a	12 710			
							Total	12 710			

ETAT PARCELLAIRE
Liste des Propriétaires

6009A - CANAL SEINE-NORD EUROPE COMMUNE DE CAMBRONNE-LES-RIBECOURT

CAMBRONNE LES RIBECOURT

PROPRIETE 00029	PROPRIETAIRE REEL (Personne physique) ou SON REPRESENTANT (Personne morale)
<p>PROPRIETAIRE POUR 1/2&HERITIER PRESUME DE MME D'HO - Monsieur BAUJOIN Claude Eugène Emile, Retraité né le 02/11/1932 à THOUROTTE (60) Veuf et non remarié de Madame Jeanne D'HONT demeurant 64 Rue De La République - THOUROTTE (60150)</p> <p>PROPRIETAIRE POUR 1/2 DECEDEE - Madame D'HONT Jeanne Lucie, Retraîtée née le 06/02/1936 à SAINT SAUVEUR (60) épouse de Monsieur BAUJOIN Claude Eugène mariée le 27/08/1950 à SAINT SAUVEUR (60) En vertu d'un contrat de mariage reçu le 19/08/1955 par Maître CHOBEAUX Marcel notaire à MACHEMONT (Oise) Décédée à COMPIEGNE (Oise) le 23 Août 1983. demeurant 64 Rue De La République - THOUROTTE (60150)</p> <p>HERITIER PRESUME DE MME D'HONT - Monsieur BAUJOIN Alex Clotaire André né le 04/03/1963 à COMPIEGNE (60) époux de Madame SIDRAC Nathalie Hélène marié le 29/06/2003 à BERNEUIL EN BRAY (60) Sous le régime de la communauté de biens réduite aux acquêts à défaut de contrat de mariage préalable à leur union. demeurant 24 Le Val Des Cèdres - MONTAUROUX (83440)</p> <p>HERITIER PRESUME DE MME D'HONT - Monsieur BAUJOIN Régis André Clotaire né le 26/10/1956 à COMPIEGNE (60) époux de Madame BLANCKAERT Nicole Andra Olga marié le 27/10/1979 à THOUROTTE (60) Sous le régime de la communauté universelle/séparation de bien/participation aux acquêts en vertu d'un contrat de mariage en date du 22/09/1979, reçu par Maître Jean-François ROBBE, Notaire à COMPIEGNE (Oise) demeurant 7 Rue De Senefontaine - ALLONNE (60000)</p>	

MODE	REFERENCE CADASTRALE					NUM. DU PLAN	EMPRISE		RESTE		OBSERVATIONS (Surfaces en m ou ca)
	SECT.	N	NATUR	LIEU-DIT	SURFACE		N	SURFACE	N	SURFACE	
	ZE	47	TAILL	Pré Malheureux	22 550	11	a	22 550			

ETAT PARCELLAIRE
Liste des Propriétaires

6009A - CANAL SEINE-NORD EUROPE COMMUNE DE CAMBRONNE-LES-RIBECOURT

CAMBRONNE LES RIBECOURT

MODE	REFERENCE CADASTRALE					NUM. DU PLAN	EMPRISE		RESTE		OBSERVATIONS (Surfaces en m ou ca)
	SECT.	N	NATUR	LIEU-DIT	SURFACE		N	SURFACE	N	SURFACE	
							Total	22 550			

ETAT PARCELLAIRE
Liste des Propriétaires

6009A - CANAL SEINE-NORD EUROPE COMMUNE DE CAMBRONNE-LES-RIBECOURT

CAMBRONNE LES RIBECOURT

PROPRIETE **01030** PROPRIETAIRE REEL (Personne physique) ou SON REPRESENTANT (Personne morale)

PROPRIETAIRE
- Monsieur COURBOIN François André Jean Marie Ghislain, profession inconnue
né le 12/04/1961 à COMPIEGNE (60)
Célibataire
demeurant 372 Rue Du Quai Des Bateliers - PONTLEVEQUE (60400)

MODE	REFERENCE CADASTRALE					NUM. DU PLAN	EMPRISE		RESTE		OBSERVATIONS (Surfaces en m ou ca)
	SECT.	N	NATUR	LIEU-DIT	SURFACE		N	SURFACE	N	SURFACE	
	ZH		1T	Le Canal	14 293	69	a	14 293			
							Total	14 293			

ETAT PARCELLAIRE
Liste des Propriétaires

6009A - CANAL SEINE-NORD EUROPE COMMUNE DE CAMBRONNE-LES-RIBECOURT

CAMBRONNE LES RIBECOURT

PROPRIETE 01031	PROPRIETAIRE REEL (Personne physique) ou SON REPRESENTANT (Personne morale)
<p>INDIVISAIRE - Madame COURBOIN Agnès Françoise Marie Ghislaine, inspectrice DGFIP née le 25/04/1957 à COMPIEGNE (60) épouse de Monsieur COUSIN Jean-Jacques mariée le 21/07/1982 à RIBECOURT DRESLINCOURT (60) Sous le régime de la communauté de biens réduite aux acquêts à défaut de contrat de mariage préalable à leur union. demeurant 8 Impasse De La Menardière - COMPIEGNE (60200)</p>	
<p>INDIVISAIRE - Madame COURBOIN Béatrice Marie Ghislaine, profession inconnue née le 17/02/1960 à COMPIEGNE (60) épouse de Monsieur CEREJA Francis Albert Joseph mariée le 11/03/1988 à MULHOUSE (68) Sous un régime contractuel en vertu d'un contrat de mariage en date du 9 février 1988, reçu par Maître LETINIER, Notaire à TOULOUSE. demeurant 14 Rue Des Cigales - TOULOUSE (31400)</p>	
<p>INDIVISAIRE - Madame COURBOIN Dominique Marie Ghislain, profession inconnue née le 24/06/1958 à COMPIEGNE (60) épouse de Monsieur MEISTRETTY Jean-Marc MEISTRETTY mariée le 23/06/1979 à RIBECOURT DRESLINCOURT (60) Sous le régime de la communauté de biens réduite aux acquêts à défaut de contrat de mariage préalable à leur union. demeurant 5 Rue Des Riots - SAINT JEAN DE BONNEVAL (10320)</p>	
<p>INDIVISAIRE - Monsieur COURBOIN François André Jean Marie Ghislain, profession inconnue né le 12/04/1961 à COMPIEGNE (60) Célibataire demeurant 372 Rue Du Quai Des Bateliers - PONTLEVEQUE (60400)</p>	
<p>INDIVISAIRE - Madame COURBOIN Véronique Marie Ghislaine, cadre fonction publique territorial née le 27/11/1962 à COMPIEGNE (60) épouse de Monsieur GRIMBERT Olivier mariée le 27/04/1991 à RIBECOURT DRESLINCOURT (60) Sous le régime de la communauté de biens réduite aux acquêts à défaut de contrat de mariage préalable à leur union. demeurant Residence Les Ondines 15 Avenue De La Fontaine Couverte - THONON LES BAINS (74200)</p>	

ETAT PARCELLAIRE
Liste des Propriétaires

6009A - CANAL SEINE-NORD EUROPE COMMUNE DE CAMBRONNE-LES-RIBECOURT

CAMBRONNE LES RIBECOURT

MODE	REFERENCE CADASTRALE					NUM. DU PLAN	EMPRISE		RESTE		OBSERVATIONS (Surfaces en m ou ca)
	SECT.	N	NATUR	LIEU-DIT	SURFACE		N	SURFACE	N	SURFACE	
	ZH		2T	Le Canal	3 800	73	a	3 800			
							Total	3 800			

ETAT PARCELLAIRE
Liste des Propriétaires

6009A - CANAL SEINE-NORD EUROPE COMMUNE DE CAMBRONNE-LES-RIBECOURT

CAMBRONNE LES RIBECOURT

PROPRIETE 01032	PROPRIETAIRE REEL (Personne physique) ou SON REPRESENTANT (Personne morale)
<p>PROPRIETAIRE DECEDE - Monsieur MORICE Marcel Elise, Retraité né le 10/01/1939 à LABRUYERE (60) époux de Madame DANHIÈRE Jacqueline Isabelle marié le 21/06/1969 à JAULZY (60) Décédé à LA BRUYERE le 29 Mai 2018 demeurant 22 Rue De Compiègne - JAULZY (60350)</p> <p>HERITIERE PRESUMEE (ép de M. Marcel MORICE) - Madame DANHIÈRE Jacqueline Isabelle née le 08/02/1949 à JAULZY (60) épouse de Monsieur MORICE Marcel Elise Veuve de Monsieur Marcel Elise MORICE et non remariée demeurant 22 rue de Compiègne - JAULZY (60350)</p> <p>USUFRUITIER - Monsieur MORICE Cédric demeurant 32 chemin de Ronde - SAUZET (26740)</p>	

MODE	REFERENCE CADASTRALE					NUM. DU PLAN	EMPRISE		RESTE		OBSERVATIONS (Surfaces en m ou ca)
	SECT.	N	NATUR	LIEU-DIT	SURFACE		N	SURFACE	N	SURFACE	
	ZH		3P	Grand Champ du Bac	27 703	59	a	27 703			
							Total	27 703			

ETAT PARCELLAIRE
Liste des Propriétaires

6009A - CANAL SEINE-NORD EUROPE COMMUNE DE CAMBRONNE-LES-RIBECOURT

CAMBRONNE LES RIBECOURT

PROPRIETE 01033	PROPRIETAIRE REEL (Personne physique) ou SON REPRESENTANT (Personne morale)
<p>PROPRIETAIRE - Monsieur BREHON Michel Marie, Retraité né le 13/06/1956 à COMPIEGNE (60) et Madame SOETEMONT Bernadette Marie Maria son épouse née le 21/09/1959 à MENEVILLERS (60) mariés le 27/08/1983 à MENEVILLERS (60) Marié sous le régime de la participation aux acquêts en vertu d'un contrat de mariage en date du 20 Août 1983, reçu par Maître PHILLIPART, Notaire à NOYON (Oise). demeurant 87 Cd Ferme De Saint Marc - PIMPRESZ (60170)</p>	

MODE	REFERENCE CADASTRALE					NUM. DU PLAN	EMPRISE		RESTE		OBSERVATIONS (Surfaces en m ou ca)
	SECT.	N	NATUR	LIEU-DIT	SURFACE		N	SURFACE	N	SURFACE	
	ZH		4P	Grand Champ du Bac	11 910	70	a	11 910			
	ZH		6P	Grand Champ Du Bac	109 728	71	a	4 064	c	82 447	
						71	b	23 217			
							Total	39 191			

ETAT PARCELLAIRE
Liste des Propriétaires

6009A - CANAL SEINE-NORD EUROPE COMMUNE DE CAMBRONNE-LES-RIBECOURT

CAMBRONNE LES RIBECOURT

PROPRIETE 01034	PROPRIETAIRE REEL (Personne physique) ou SON REPRESENTANT (Personne morale)
PROPRIETAIRE DECEDEE - Madame LEROY Christiane Colette Edmonde, Retraitée née le 05/01/1937 à RIBECOURT-DRESLINCOURT (60) épouse de Monsieur COUPERIE André Claude Veuve de MONSIEUR André Claude COUPERIE et non remariée Décédée à Bordeaux le 24 Février 2015 demeurant Chez Mme Feigna 10 Cours Du Trente Juillet - BORDEAUX (33000)	

MODE	REFERENCE CADASTRALE					NUM. DU PLAN	EMPRISE		RESTE		OBSERVATIONS (Surfaces en m ou ca)
	SECT.	N	NATUR	LIEU-DIT	SURFACE		N	SURFACE	N	SURFACE	
ZH		5BP		Grand Champ Du Bac	4 606	72	a	4 606			
							Total	4 606			

ETAT PARCELLAIRE
Liste des Propriétaires

6009A - CANAL SEINE-NORD EUROPE COMMUNE DE CAMBRONNE-LES-RIBECOURT

CAMBRONNE LES RIBECOURT

PROPRIETE **01035** PROPRIETAIRE REEL (Personne physique) ou SON REPRESENTANT (Personne morale)

PROPRIETAIRE
 - DEPARTEMENT DE L'OISE
 Inscrit(e) au SIRENE sous le numéro : U13227117
 Cs 80941 1 Rue De Cambry - BEAUVAIS (60000)

MODE	REFERENCE CADASTRALE					NUM. DU PLAN	EMPRISE		RESTE		OBSERVATIONS (Surfaces en m ou ca)
	SECT.	N	NATUR	LIEU-DIT	SURFACE		N	SURFACE	N	SURFACE	
	ZH	13	P	Grand Champ Du Bac	1 067	58	a	1 067			
							Total	1 067			

Total commune	308 993
----------------------	---------

Total général	308 993
----------------------	---------

DEPARTEMENT DE L'OISE
Canal Seine-Nord Europe
COMMUNE DE CAMBRONNE LES RIBECOURT
 Planche 1/2
 Secteur 1

1	Mis à jour du plan en fonction de l'emprise validée en mars 2019	24/05/2019	CMO	CAU
0	Réalisation du plan	20/11/2018	FWR	MAU
Indice	Nature des modifications	Date	Dessiné par	Verifié par

ECHELLE: 1/2000e	DATE: 24/05/2019	DOSSIER: NA116332	FICHER:
------------------	------------------	-------------------	---------

Plan parcellaire

COORDONNEES LAMBERT 93	<input checked="" type="checkbox"/>	NIVELLEMENT IGN 69	<input type="checkbox"/>
COORDONNEES INDEPENDANTES	<input type="checkbox"/>	NIVELLEMENT INDEPENDANT	<input type="checkbox"/>

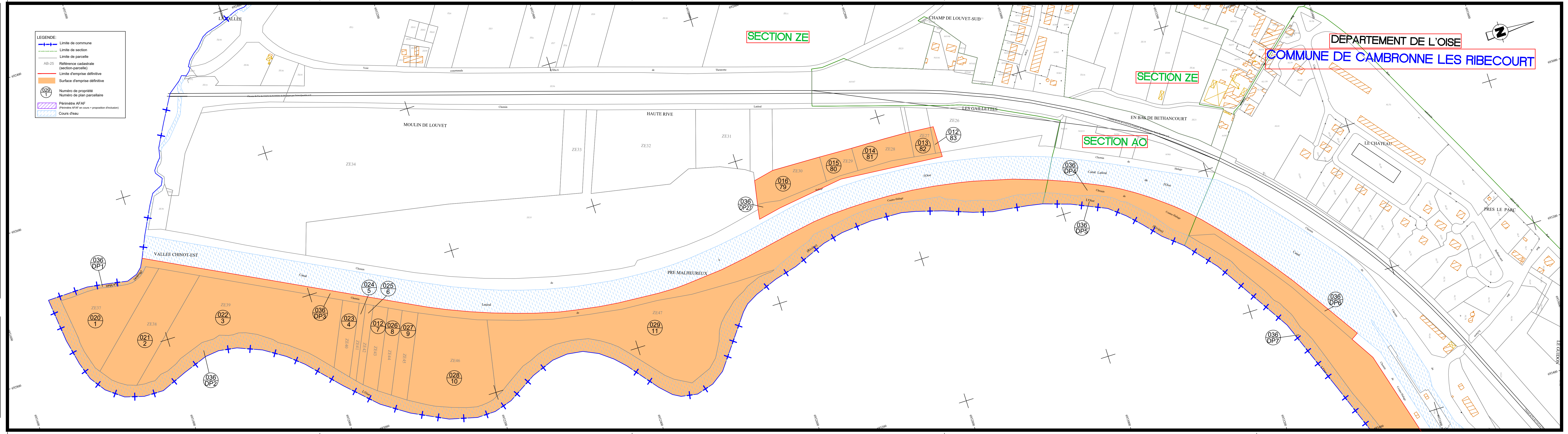

DEPARTEMENT DE L'OISE

Canal Seine-Nord Europe

COMMUNE DE CAMBRONNE LES RIBECOURT

Planche 2/2

Secteur 1

1	Mis à jour du plan en fonction de l'emprise validée en mars 2019	24/05/2019	CMO	CAU
0	Réalisation du plan	20/11/2018	FWR	MAU
Indice	Nature des modifications	Date	Dessiné par	Verifié par

ECHELLE: 1/2000e	DATE: 24/05/2019	DOSSIER: NA116332	FICHER: SYF1M031-1-S-PROC-EOPA-60119-PLAP-0001-00-S.DWG
------------------	------------------	-------------------	---

Plan parcellaire

COORDONNEES LAMBERT 93	<input checked="" type="checkbox"/>	NIVELLEMENT IGN 69	<input type="checkbox"/>
COORDONNEES INDEPENDANTES	<input type="checkbox"/>	NIVELLEMENT INDEPENDANT	<input type="checkbox"/>

